

Allegato – Aggiornamento Parte II prospetto

DYNAMIC PROTECTION EMERGING MARKETS 2018

ILLUSTRAZIONE DEI DATI PERIODICI DI RISCHIO/RENDIMENTO DEI FONDI INTERNI OGGETTO DELL'INVESTIMENTO FINANZIARIO - DATI PERIODICI AGGIORNATI CONTENUTI NELLA PARTE II DEL PROSPETTO D'OFFERTA.

Il fondo interno Dynamic Protection Emerging Markets 2018, dal grado di rischio medio-alto, è stato costituito in data 03/08/2011. Di seguito sono riportati i dati storici di rendimento e l'indicatore sintetico dei costi (TER) relativo all'ultimo anno solare.

Fondo	Dynamic Protection Emerging Markets 2018
Categoria ANIA	Protetto
Valuta di denominazione	Euro
Benchmark	Il fondo non risulta collegato ad alcun benchmark di riferimento.
Inizio operatività del fondo	03/08/2011
Durata del fondo	Indeterminata
Patrimonio netto al 31.12.2014 (mln di €):	26.679
Valore della quota al 31.12.2014 (€):	112.44
Gestore	AXA Investment Managers Paris

Rendimenti:

Rendimento medio annuo composto	2014	2013	2012
Fondo	7.22%	2.25%	2.82%

Rendimenti percentuali

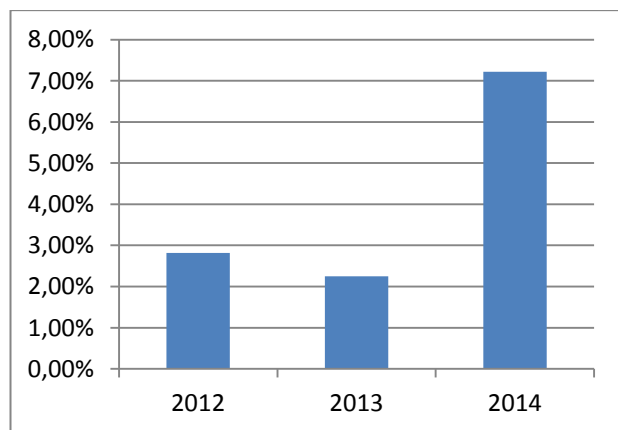

Andamento 2014

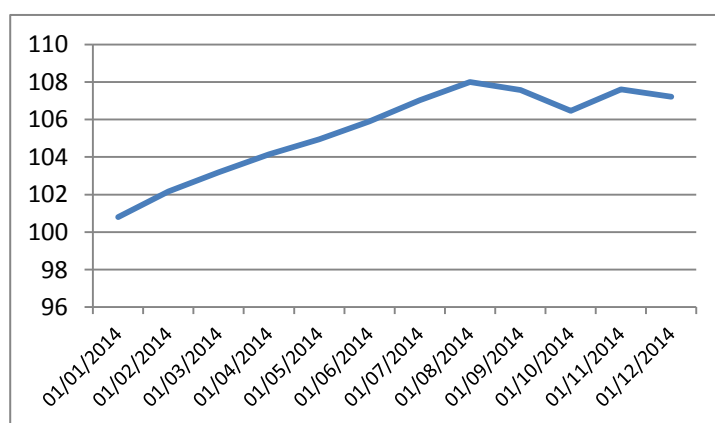

NOTA BENE: I rendimenti passati **non sono indicativi** di quelli futuri.

Total Expense Ratio (TER): costi e spese effettive del Fondo Interno

Dynamic Protection Emerging Markets 2018	2014	2013	2012
Commissioni Totale	1,35%	1,35%	1,35%
Commissioni di gestione	1,35%	1,35%	1,35%
Commissioni di performance	0,00%	0,00%	0,00%
TER degli OICR sottostanti	0,05%	0,16%	0,18%
Oneri inerenti all'acquisizione e alla dismissione delle attività	0,00%	0,00%	0,00%
Spese di amministrazione e custodia	0,01%	0,03%	0,05%
Spese revisione	0,00%	0,00%	0,00%
Spese legali e giudiziarie	0,00%	0,00%	0,00%
Spese di pubblicazione	0,00%	0,00%	0,00%
Altri oneri	0,30%	0,34%	0,42%
Totale	1,71%	1,88%	2,00%

Retrocessioni ai Distributori

Quota-parte del totale dei costi dell'investimento finanziario retrocessi ai distributori nell'ultimo anno solare:

**DYNAMIC PROTECTION EMERGING
MARKETS 2018**

50,67%

Note relative alla sezione "Rendimenti" per le schede fondi:

- I dati di rendimento non includono i costi di sottoscrizione, a carico dell'investitore-contraente.

Note relative alla sezione "Total Expense Ratio (TER): per le schede fondi"

- Il totale del TER può non coincidere con la somma degli elementi che lo compongono per effetto degli arrotondamenti;
- I fondi investono almeno il 10% del totale dell'attivo in OICR. Ove non sia stato possibile reperire il TER di uno o più OICR sottostanti, è stato utilizzato, in alternativa, il maggiore tra la commissione di gestione e il TER dell'anno precedente;
- La quantificazione degli oneri fornita non tiene conto dell'entità dei costi di negoziazione che hanno gravato sul patrimonio del fondo, né degli oneri fiscali sostenuti, né degli oneri finanziari per i debiti assunti dal fondo;
- La quantificazione degli oneri fornita non tiene conto di quelli gravanti direttamente sull'investitore-contraente, da pagare al momento della sottoscrizione e del rimborso di cui alla Parte I, Sez. C, par. 19.1.