

Parte II del Prospetto d'Offerta

Illustrazione dei dati periodici di rischio/rendimento e costi effettivi dell'investimento

La Parte II del Prospetto d'offerta, da consegnare su richiesta dell'Investitore-Contrante, è volta ad illustrare le informazioni di dettaglio sull'offerta.

Dati periodici di rischio-rendimento del OICR oggetto dell'investimento finanziario

Fondo	Secure 2.0
Categoria ANIA	Obbligazionari Misti Area Euro
Valuta di denominazione	Euro
Grado di rischio	medio
Benchmark	10% EONIA Capitalization Index 7 Days, 80% Citi Euro Big All Mat, 7% MSCI Europe, 3% MSCI USA

Rendimenti percentuali 2008-2017

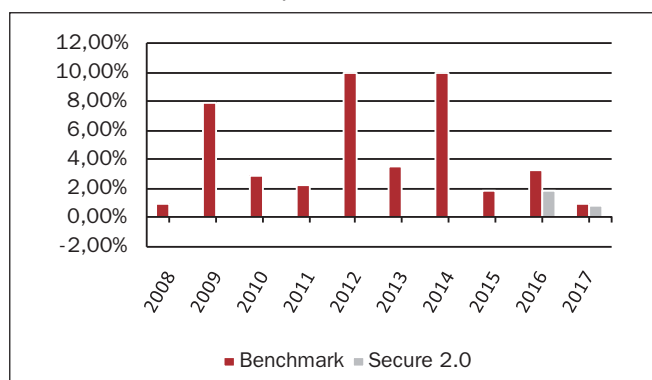

Andamento 2017

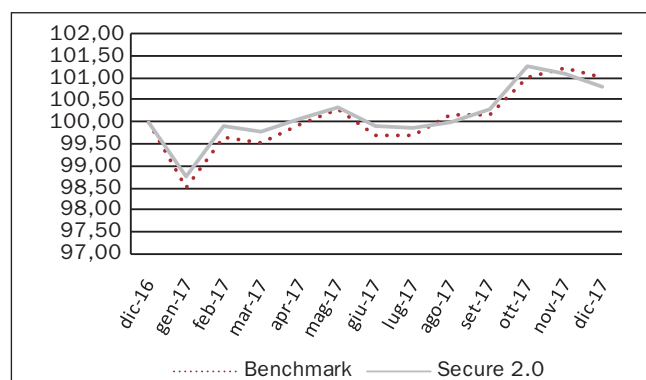

Rendimento medio annuo composto	Ultimi 3 anni	Ultimi 5 anni
OICR	0,83%	n.a.
Benchmark	2,01%	3,86%

I rendimenti passati non sono indicativi di quelli futuri

Annotazioni:

- I dati di rendimento non includono gli eventuali costi di sottoscrizione, a carico dell'investitore-contrante.
- La performance del benchmark non riflette gli oneri gravanti sul fondo

Data di inizio operatività	01/09/2014
Periodo previsto di durata del fondo	illimitata
Patrimonio netto 31.12.2017 (milioni di euro)	146,73
Valore della quota a fine periodo 31.12.2017 (euro)	10,44
Gestore	L'Impresa di assicurazione è il gestore del fondo.

La quota-parte del totale dei costi dell'investimento finanziario retrocessi ai collocatori media stimata secondo gli accordi di distribuzione al momento di redazione del presente Prospetto d'Offerta è pari al 62,10%.

TOTAL EXPENSE RATIO (TER): COSTI E SPESE EFFETTIVE DEL FONDO INTERNO

AXA MPS Secure 2.0		2015	2016	2017
Commissioni	Totale	1,60%	1,60%	1,60%
	di gestione	1,60%	1,60%	1,60%
	di performance	0,00%	0,00%	0,00%
TER degli OICR sottostanti		0,49%	0,45%	0,49%
Oneri inerenti all'acquisizione e alla dismissione delle attività		0,00%	0,00%	0,00%
Spese di amministrazione e custodia		0,03%	0,02%	0,03%
Spese revisione		0,00%	0,00%	0,00%
Spese legali e giudiziarie		0,00%	0,00%	0,00%
Spese di pubblicazione		0,00%	0,00%	0,00%
Altri oneri		0,00%	0,00%	0,00%
Totale		2,13%	2,08%	2,13%

ALTRE INFORMAZIONI

Il peso percentuale delle compravendite di strumenti finanziari effettuate tramite intermediari negozianti del gruppo di appartenenza dell'Impresa di Assicurazione è pari a zero.

Fondo	Defensive 2.0
Categoria ANIA	Bilanciato Obbligazionario
Valuta di denominazione	Euro
Grado di rischio	medio
Benchmark	65% Citi EURO Big All Mats Index , 5% EONIA Capitalization Index 7 Days, 15% MSCI Europe, 7% MSCI USA, 6% MSCI Pacific, 2% MSCI Emerging

Rendimenti percentuali 2008-2017

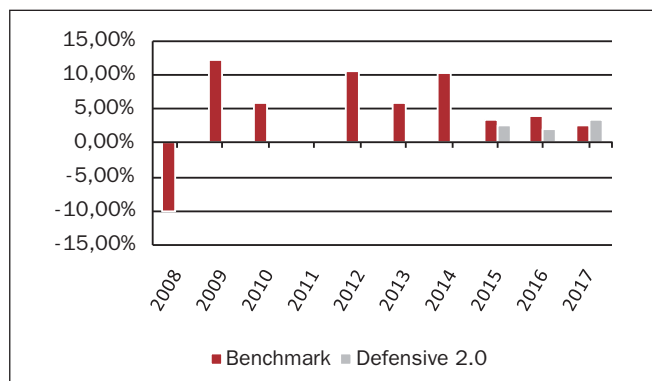

Andamento 2017

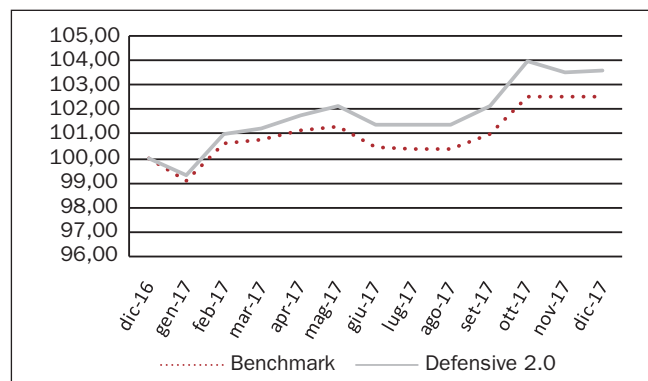

Rendimento medio annuo composto	Ultimi 3 anni	Ultimi 5 anni
OICR	2,74%	n.a.
Benchmark	3,32%	5,20%

I rendimenti passati non sono indicativi di quelli futuri

Annotazioni:

- I dati di rendimento non includono gli eventuali costi di sottoscrizione, a carico dell'investitore-contraente.
- La performance del benchmark non riflette gli oneri gravanti sul fondo

Data di inizio operatività	01/09/2014
Periodo previsto di durata del fondo	illimitata
Patrimonio netto 31.12.2017 (milioni di euro)	274,68
Valore della quota a fine periodo 31.12.2017 (euro)	11,06
Gestore	L'Impresa di assicurazione è il gestore del fondo.

La quota-parte del totale dei costi dell'investimento finanziario retrocessi ai collocatori media stimata secondo gli accordi di distribuzione al momento di redazione del presente Prospetto d'Offerta è pari al 60,61%.

TOTAL EXPENSE RATIO (TER): COSTI E SPESE EFFETTIVE DEL FONDO INTERNO

AXA MPS Defensive 2.0		2015	2016	2017
Commissioni	Totale	1,70%	1,70%	1,70%
	di gestione	1,70%	1,70%	1,70%
	di performance	0,00%	0,00%	0,00%
TER degli OICR sottostanti		0,57%	0,54%	0,55%
Oneri inerenti all'acquisizione e alla dismissione delle attività		0,00%	0,00%	0,00%
Spese di amministrazione e custodia		0,03%	0,02%	0,02%
Spese revisione		0,00%	0,00%	0,00%
Spese legali e giudiziarie		0,00%	0,00%	0,00%
Spese di pubblicazione		0,00%	0,00%	0,00%
Altri oneri		0,00%	0,00%	0,01%
Totale		2,30%	2,26%	2,27%

ALTRE INFORMAZIONI

Il peso percentuale delle compravendite di strumenti finanziari effettuate tramite intermediari negozianti del gruppo di appartenenza dell'Impresa di Assicurazione è pari a zero.

Fondo	Balanced 2.0
Categoria ANIA	Bilanciato
Valuta di denominazione	Euro
Grado di rischio	medio
Benchmark	50% Citi EURO Big All Mats Index, 25% MSCI Europe, 13% MSCI USA, 8% MSCI Pacific, 4% MSCI Emerging

Rendimenti percentuali 2008-2017

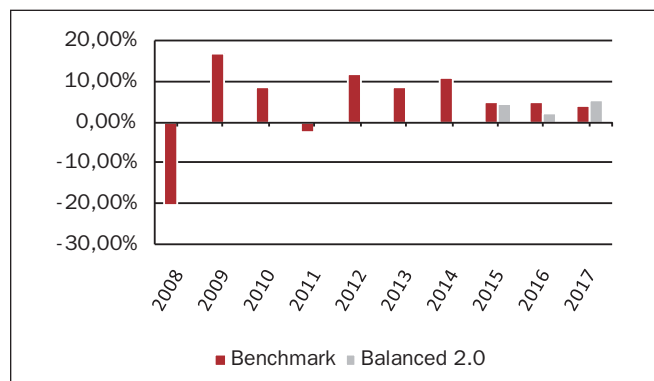

Andamento 2017

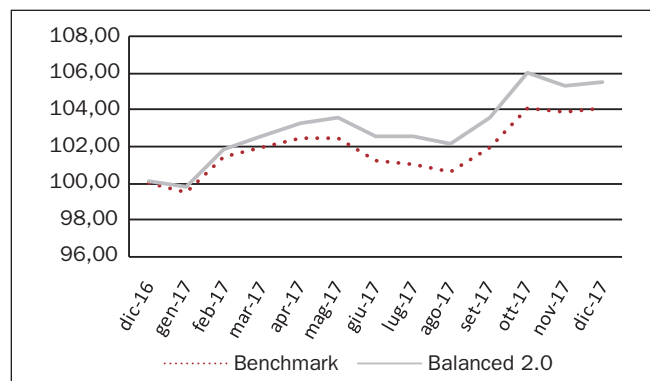

Rendimento medio annuo composto	Ultimi 3 anni	Ultimi 5 anni
OICR	3,99%	n.a.
Benchmark	4,52%	6,59%

I rendimenti passati non sono indicativi di quelli futuri

Annotazioni:

- I dati di rendimento non includono gli eventuali costi di sottoscrizione, a carico dell'investitore-contraente.
- La performance del benchmark non riflette gli oneri gravanti sul fondo

Data di inizio operatività	01/09/2014
Periodo previsto di durata del fondo	Illimitata
Patrimonio netto 31.12.2017 (milioni di euro)	134,83
Valore della quota a fine periodo 31.12.2017 (euro)	11,54
Gestore	L'Impresa di assicurazione è il gestore del fondo.

La quota-parte del totale dei costi dell'investimento finanziario retrocessi ai collocatori media stimata secondo gli accordi di distribuzione al momento di redazione del presente Prospetto d'Offerta è pari al 58,66%.

TOTAL EXPENSE RATIO (TER): COSTI E SPESE EFFETTIVE DEL FONDO INTERNO

AXA MPS Balanced 2.0		2015	2016	2017
Commissioni	Totale	1,85%	1,85%	1,85%
	di gestione	1,85%	1,85%	1,85%
	di performance	0,00%	0,00%	0,00%
TER degli OICR sottostanti		0,65%	0,63%	0,63%
Oneri inerenti all'acquisizione e alla dismissione delle attività		0,00%	0,00%	0,00%
Spese di amministrazione e custodia		0,03%	0,00%	0,02%
Spese revisione		0,00%	0,00%	0,00%
Spese legali e giudiziarie		0,00%	0,00%	0,00%
Spese di pubblicazione		0,00%	0,00%	0,00%
Altri oneri		0,01%	0,01%	0,00%
Totale		2,54%	2,51%	2,51%

ALTRE INFORMAZIONI

Il peso percentuale delle compravendite di strumenti finanziari effettuate tramite intermediari negozianti del gruppo di appartenenza dell'Impresa di Assicurazione è pari a zero.

Fondo	Dynamic 2.0
Categoria ANIA	Bilanciato Azionario
Valuta di denominazione	Euro
Grado di rischio	medio-alto
Benchmark	30% Citi EURO Big All Mats Index 35% MSCI Europe, 17% MSCI USA, 10% MSCI Pacific, 8% MSCI Emerging.

Rendimenti percentuali 2008-2017

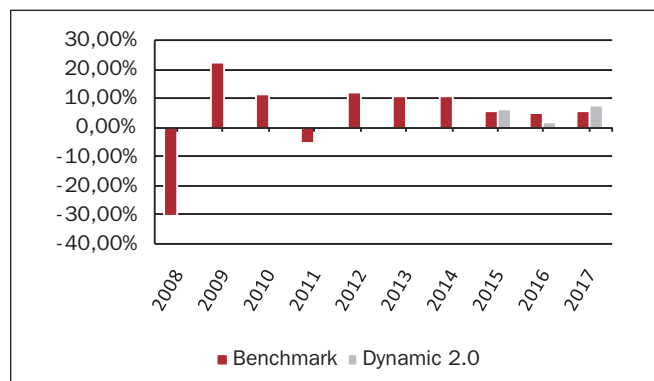

Andamento 2017

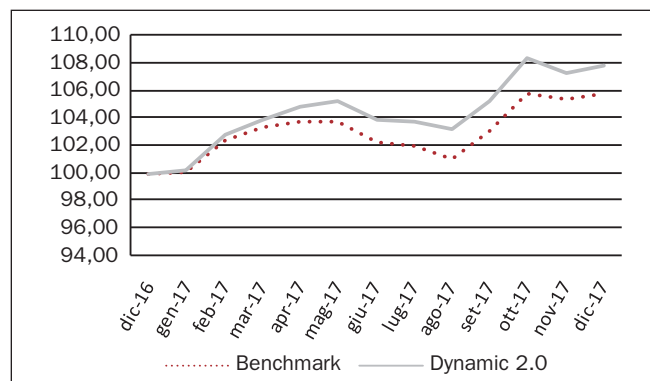

Rendimento medio annuo composto	Ultimi 3 anni	Ultimi 5 anni
OICR	5,30%	n.a.
Benchmark	5,49%	7,52%

I rendimenti passati non sono indicativi di quelli futuri

Annotazioni:

- I dati di rendimento non includono gli eventuali costi di sottoscrizione, a carico dell'investitore-contraente.
- La performance del benchmark non riflette gli oneri gravanti sul fondo

Data di inizio operatività	01/09/2014
Periodo previsto di durata del fondo	Illimitata
Patrimonio netto 31.12.2017 (milioni di euro)	51,27
Valore della quota a fine periodo 31.12.2017 (euro)	11,96
Gestore	L'Impresa di assicurazione è il gestore del fondo.

La quota-parte del totale dei costi dell'investimento finanziario retrocessi ai collocatori media stimata secondo gli accordi di distribuzione al momento di redazione del presente Prospetto d'Offerta è pari al 56,98%.

TOTAL EXPENSE RATIO (TER): COSTI E SPESE EFFETTIVE DEL FONDO INTERNO

AXA MPS Dynamic 2.0		2015	2016	2017
Commissioni	Totale	2,00%	2,00%	2,00%
	di gestione	2,00%	2,00%	2,00%
	di performance	0,00%	0,00%	0,00%
TER degli OICR sottostanti		0,75%	0,72%	0,69%
Oneri inerenti all'acquisizione e alla dismissione delle attività		0,00%	0,00%	0,00%
Spese di amministrazione e custodia		0,04%	0,03%	0,03%
Spese revisione		0,00%	0,00%	0,00%
Spese legali e giudiziarie		0,00%	0,00%	0,00%
Spese di pubblicazione		0,00%	0,00%	0,00%
Altri oneri		0,02%	0,01%	0,01%
Totale		2,80%	2,76%	2,74%

ALTRE INFORMAZIONI

Il peso percentuale delle compravendite di strumenti finanziari effettuate tramite intermediari negozianti del gruppo di appartenenza dell'Impresa di Assicurazione è pari a zero.

Fondo	European Equity B
Categoria ANIA	Azionario Europa
Valuta di denominazione	Euro
Grado di rischio	medio-alto
Benchmark	100% MSCI Europe

Rendimenti percentuali 2008-2017

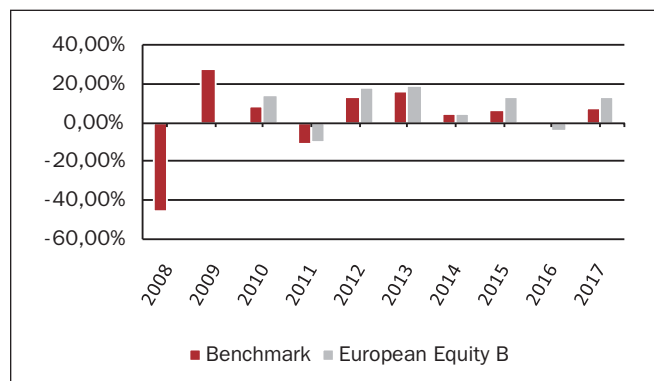

Andamento 2017

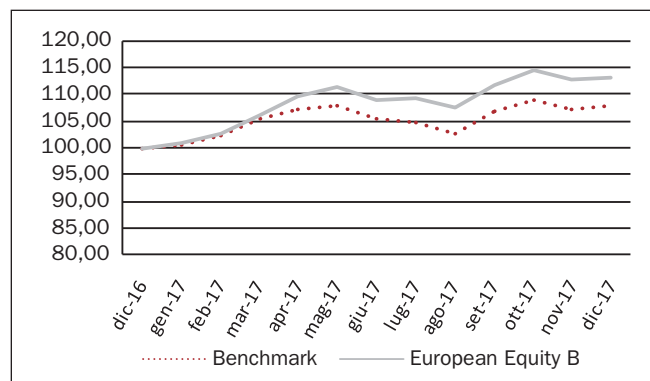

Rendimento medio annuo composto	Ultimi 3 anni	Ultimi 5 anni
OICR	6,92%	8,82%
Benchmark	4,21%	6,52%

I rendimenti passati non sono indicativi di quelli futuri

Annotazioni:

- I dati di rendimento non includono gli eventuali costi di sottoscrizione, a carico dell'investitore-contraente.
- La performance del benchmark non riflette gli oneri gravanti sul fondo

Data di inizio operatività	13/07/2009
Periodo previsto di durata del fondo	Illimitata
Patrimonio netto 31.12.2017 (milioni di euro)	113,91
Valore della quota a fine periodo 31.12.2017 (euro)	23,42
Gestore	L'Impresa di assicurazione è il gestore del fondo.

La quota-parte del totale dei costi dell'investimento finanziario retrocessi ai collocatori media stimata secondo gli accordi di distribuzione al momento di redazione del presente Prospetto d'Offerta è pari al 55,98%.

TOTALE EXPENSE RATIO (TER): COSTI E SPESE EFFETTIVI DEGLI OICR

AXA MPS European Equity B		2015	2016	2017
Commissioni	Totale	2,10%	2,10%	2,10%
	di gestione	2,10%	2,10%	2,10%
	di performance	0,00%	0,00%	0,00%
TER degli OICR sottostanti		0,95%	0,93%	0,88%
Oneri inerenti all'acquisizione e alla dismissione delle attività		0,00%	0,00%	0,00%
Spese di amministrazione e custodia		0,03%	0,03%	0,02%
Spese revisione		0,00%	0,00%	0,00%
Spese legali e giudiziarie		0,00%	0,00%	0,00%
Spese di pubblicazione		0,00%	0,00%	0,00%
Altri oneri		0,00%	0,00%	0,00%
Totale		3,09%	3,06%	3,01%

ALTRE INFORMAZIONI

Il peso percentuale delle compravendite di strumenti finanziari effettuate tramite intermediari negozianti del gruppo di appartenenza dell'Impresa di Assicurazione è pari a zero.

Fondo	USA Equity B
Categoria ANIA	Azionario USA
Valuta di denominazione	Euro
Grado di rischio	medio-alto
Benchmark	100% MSCI USA

Rendimenti percentuali 2008-2017

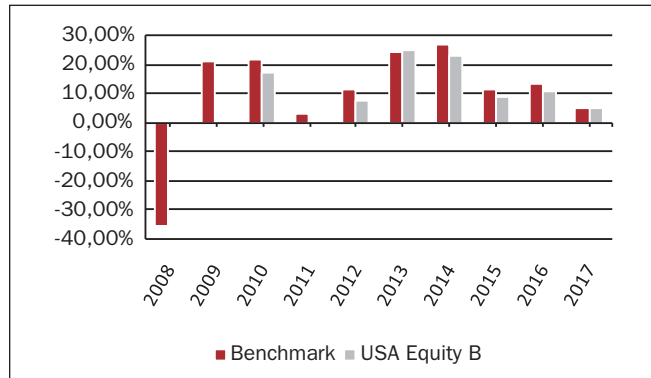

Andamento 2017

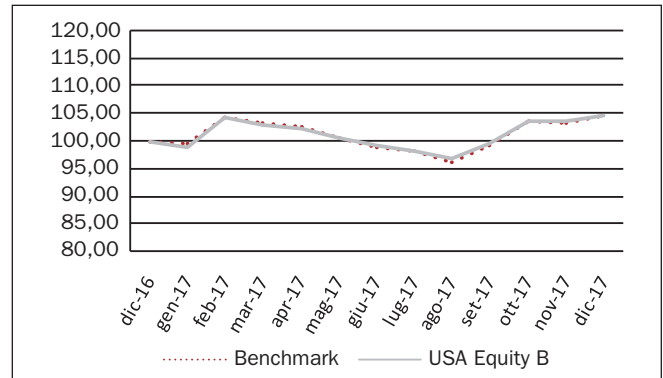

Rendimento medio annuo composto	Ultimi 3 anni	Ultimi 5 anni
OICR	8,03%	14,15%
Benchmark	9,67%	15,72%

I rendimenti passati non sono indicativi di quelli futuri

Annotazioni:

- I dati di rendimento non includono gli eventuali costi di sottoscrizione, a carico dell'investitore-contraente.
- La performance del benchmark non riflette gli oneri gravanti sul fondo

Periodo previsto di durata del fondo	13/07/2009
Durata del fondo	Illimitata
Patrimonio netto al 31.12.2017 (milioni di euro)	61,87
Valore della quota al 31.12.2017 (euro)	29,29
Gestore	L'Impresa di assicurazione è il gestore del fondo.

La quota-parte del totale dei costi dell'investimento finanziario retrocessi ai collocatori media stimata secondo gli accordi di distribuzione al momento di redazione del presente Prospetto d'Offerta è pari al 55,98%.

TOTALE EXPENSE RATIO (TER): COSTI E SPESE EFFETTIVI DEGLI OICR

AXA MPS USA Equity B		2015	2016	2017
Commissioni	Totale	2,10%	2,10%	2,10%
	di gestione	2,10%	2,10%	2,10%
	di performance	0,00%	0,00%	0,00%
TER degli OICR sottostanti		0,57%	0,72%	0,48%
Oneri inerenti all'acquisizione e alla dismissione delle attività		0,00%	0,00%	0,00%
Spese di amministrazione e custodia		0,03%	0,06%	0,03%
Spese revisione		0,00%	0,00%	0,00%
Spese legali e giudiziarie		0,00%	0,00%	0,00%
Spese di pubblicazione		0,00%	0,01%	0,00%
Altri oneri		0,01%	0,01%	0,00%
Totale		2,70%	2,89%	2,61%

ALTRE INFORMAZIONI

Il peso percentuale delle compravendite di strumenti finanziari effettuate tramite intermediari negozianti del gruppo di appartenenza dell'Impresa di Assicurazione è pari a zero.

Fondo	Pacific Equity B
Categoria ANIA	Azionario Pacifico
Valuta di denominazione	Euro
Grado di rischio	medio-alto
Benchmark	100% MSCI Pacific

Rendimenti percentuali 2008-2017

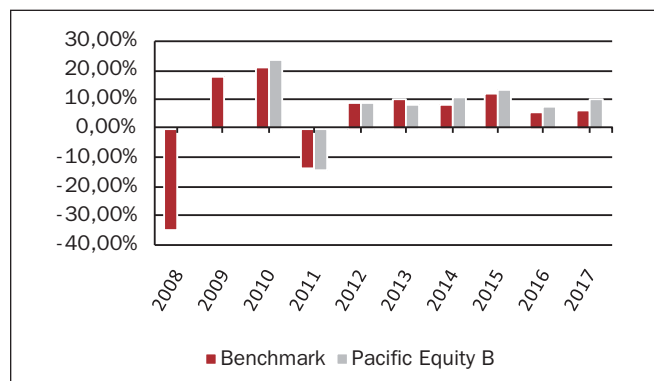

Andamento 2017

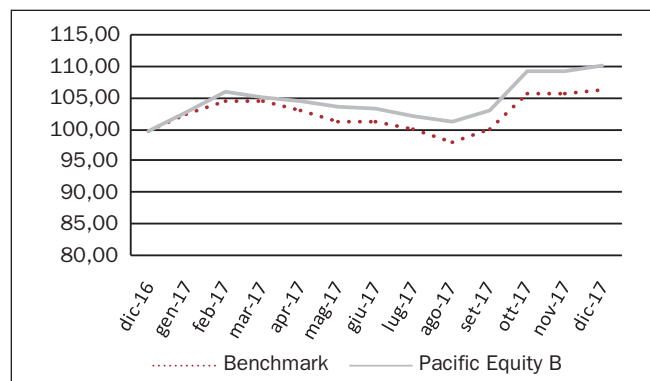

Rendimento medio annuo composto	Ultimi 3 anni	Ultimi 5 anni
OICR	10,37%	10,01%
Benchmark	8,07%	8,51%

I rendimenti passati non sono indicativi di quelli futuri

Annotazioni:

- I dati di rendimento non includono gli eventuali costi di sottoscrizione, a carico dell'investitore-contraente.
- La performance del benchmark non riflette gli oneri gravanti sul fondo

Data di inizio operatività	13/07/2009
Periodo previsto di durata del fondo	Illimitata
Patrimonio netto 31.12.2017 (milioni di euro)	12,22
Valore della quota a fine periodo 31.12.2017 (euro)	20,05
Gestore	L'Impresa di assicurazione è il gestore del fondo.

La quota-parte del totale dei costi dell'investimento finanziario retrocessi ai collocatori media stimata secondo gli accordi di distribuzione al momento di redazione del presente Prospetto d'Offerta è pari al 55,98%.

TOTALE EXPENSE RATIO (TER): COSTI E SPESE EFFETTIVI DEGLI OICR

AXA MPS Pacific Equity B		2015	2016	2017
Commissioni	Totale	2,10%	2,10%	2,10%
	di gestione	2,10%	2,10%	2,10%
	di performance	0,00%	0,00%	0,00%
TER degli OICR sottostanti		0,95%	0,90%	0,88%
Oneri inerenti all'acquisizione e alla dismissione delle attività		0,00%	0,00%	0,00%
Spese di amministrazione e custodia		0,06%	0,06%	0,06%
Spese revisione		0,00%	0,00%	0,00%
Spese legali e giudiziarie		0,00%	0,00%	0,00%
Spese di pubblicazione		0,01%	0,01%	0,01%
Altri oneri		0,01%	0,00%	0,00%
Totale		3,13%	3,08%	3,05%

ALTRE INFORMAZIONI

Il peso percentuale delle compravendite di strumenti finanziari effettuate tramite intermediari negozianti del gruppo di appartenenza dell'Impresa di Assicurazione è pari a zero.

Fondo	Emerging Markets Equity B
Categoria ANIA	Azionario Paesi Emergenti
Valuta di denominazione	Euro
Grado di rischio	alto
Benchmark	100% MSCI Emerging Markets

Rendimenti percentuali 2008-2017

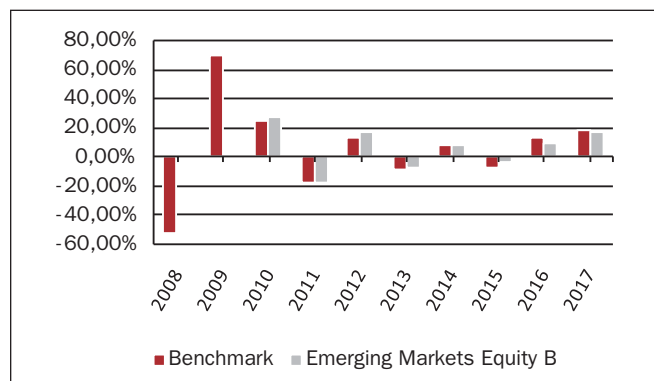

Andamento 2017

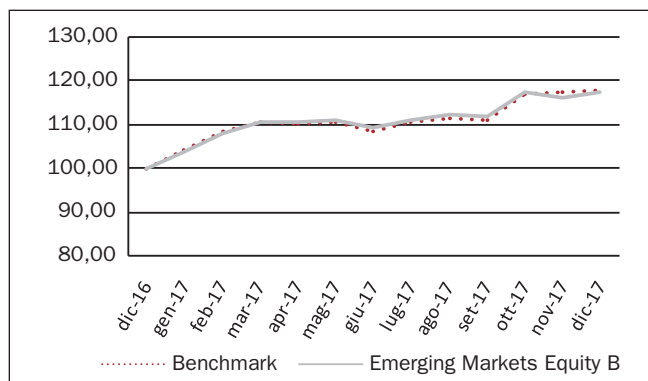

Rendimento medio annuo composto	Ultimi 3 anni	Ultimi 5 anni
OICR	7,48%	4,61%
Benchmark	7,34%	4,10%

I rendimenti passati non sono indicativi di quelli futuri

Annotazioni:

- I dati di rendimento non includono gli eventuali costi di sottoscrizione, a carico dell'investitore-contraente.
- La performance del benchmark non riflette gli oneri gravanti sul fondo

Data di inizio operatività	13/07/2009
Periodo previsto di durata del fondo	Illimitata
Patrimonio netto 31.12.2017 (milioni di euro)	34,42
Valore della quota a fine periodo 31.12.2017 (euro)	19,82
Gestore	L'Impresa di assicurazione è il gestore del fondo.

La quota-parte del totale dei costi dell'investimento finanziario retrocessi ai collocatori media stimata secondo gli accordi di distribuzione al momento di redazione del presente Prospetto d'Offerta è pari al 55,98%.

TOTALE EXPENSE RATIO (TER): COSTI E SPESE EFFETTIVI DEGLI OICR

AXA MPS Emerging Markets Equity B		2015	2016	2017
Commissioni	Totale	2,10%	2,10%	2,10%
	di gestione	2,10%	2,10%	2,10%
	di performance	0,00%	0,00%	0,00%
TER degli OICR sottostanti		0,95%	0,96%	0,96%
Oneri inerenti all'acquisizione e alla dismissione delle attività		0,00%	0,00%	0,00%
Spese di amministrazione e custodia		0,04%	0,04%	0,03%
Spese revisione		0,00%	0,00%	0,00%
Spese legali e giudiziarie		0,00%	0,00%	0,00%
Spese di pubblicazione		0,01%	0,01%	0,00%
Altri oneri		0,01%	0,01%	0,00%
Totale		3,10%	3,11%	3,10%

ALTRE INFORMAZIONI

Il peso percentuale delle compravendite di strumenti finanziari effettuate tramite intermediari negozianti del gruppo di appartenenza dell'Impresa di Assicurazione è pari a zero.

Fondo	Liquidity 2.0
Categoria ANIA	Liquidità Area Euro
Valuta di denominazione	Euro
Grado di rischio	basso
Benchmark	100% EONIA Capitalization Index 7 Days

Rendimenti percentuali 2008-2017

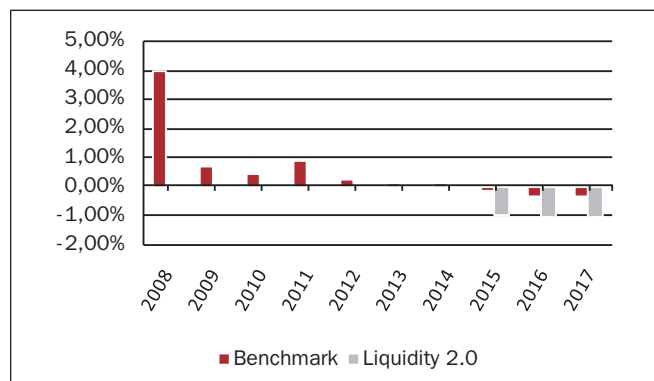

Andamento 2017

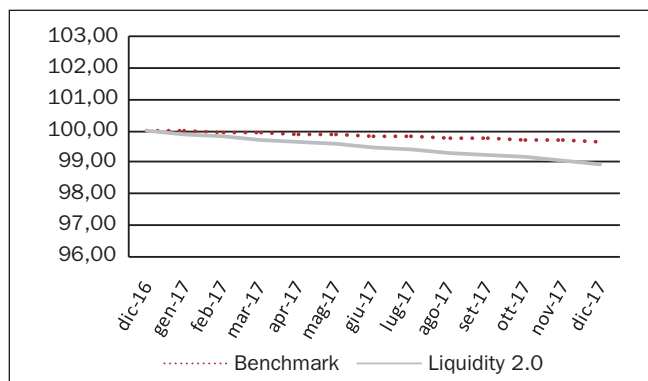

Rendimento medio annuo composto	Ultimi 3 anni	Ultimi 5 anni
OICR	-1,03%	n.a.
Benchmark	-0,26%	-0,12%

I rendimenti passati non sono indicativi di quelli futuri

Annotazioni:

- I dati di rendimento non includono gli eventuali costi di sottoscrizione, a carico dell'investitore-contraente.
- La performance del benchmark non riflette gli oneri gravanti sul fondo

Data di inizio operatività	01/09/2014
Periodo previsto di durata del fondo	Illimitata
Patrimonio netto 31.12.2017 (milioni di euro)	16,55
Valore della quota a fine periodo 31.12.2017 (euro)	9,67
Gestore	L'Impresa di assicurazione è il gestore del fondo.

La quota-parte del totale dei costi dell'investimento finanziario retrocessi ai collocatori media stimata secondo gli accordi di distribuzione al momento di redazione del presente Prospetto d'Offerta è pari al 76,43%.

TOTAL EXPENSE RATIO (TER): COSTI E SPESE EFFETTIVE DEL FONDO INTERNO

AXA MPS Liquidity 2.0		2015	2016	2017
Commissioni	Totale	1,00%	1,00%	1,00%
	di gestione	1,00%	1,00%	1,00%
	di performance	0,00%	0,00%	0,00%
TER degli OICR sottostanti		0,20%	0,16%	0,14%
Oneri inerenti all'acquisizione e alla dismissione delle attività		0,01%	0,00%	0,00%
Spese di amministrazione e custodia		0,06%	0,04%	0,04%
Spese revisione		0,00%	0,00%	0,00%
Spese legali e giudiziarie		0,00%	0,00%	0,00%
Spese di pubblicazione		0,01%	0,01%	0,01%
Altri oneri		0,00%	0,00%	0,00%
Totale		1,27%	1,21%	1,19%

ALTRE INFORMAZIONI

Il peso percentuale delle compravendite di strumenti finanziari effettuate tramite intermediari negozianti del gruppo di appartenenza dell'Impresa di Assicurazione è pari a zero.

Fondo	Euro Government Bonds B
Categoria ANIA	Obbligazionario Governativo Euro
Valuta di denominazione	Euro
Grado di rischio	alto
Benchmark	100% JPM EMU ALL MATURITIES

Rendimenti percentuali 2008-2017

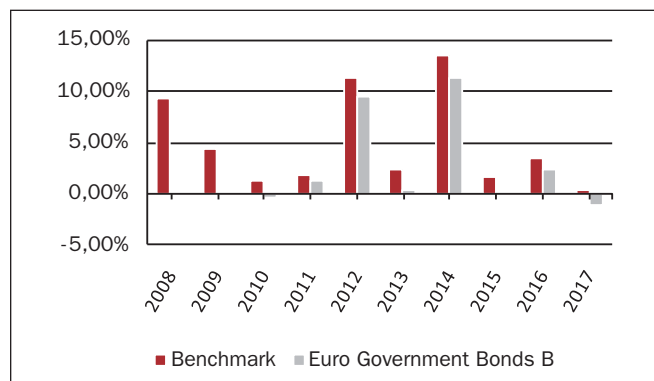

Andamento 2017

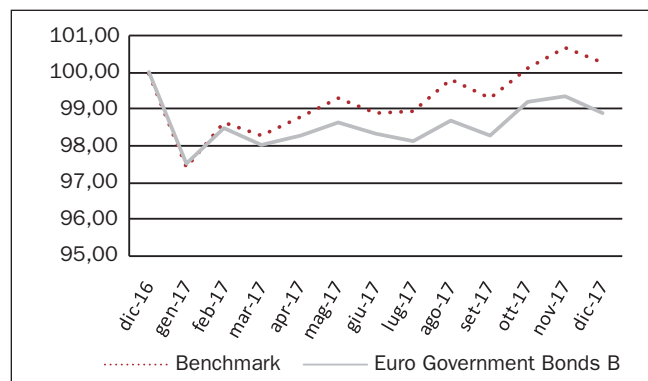

Rendimento medio annuo composto	Ultimi 3 anni	Ultimi 5 anni
OICR	0,38%	2,47%
Benchmark	1,80%	4,16%

I rendimenti passati non sono indicativi di quelli futuri

Annotazioni:

- I dati di rendimento non includono gli eventuali costi di sottoscrizione, a carico dell'investitore-contraente.
- La performance del benchmark non riflette gli oneri gravanti sul fondo

Data di inizio operatività	13/07/2009
Periodo previsto di durata del fondo	Illimitata
Patrimonio netto 31.12.2017 (milioni di euro)	156,13
Valore della quota a fine periodo 31.12.2017 (euro)	12,75
Gestore	L'Impresa di assicurazione è il gestore del fondo.

La quota-parte del totale dei costi dell'investimento finanziario retrocessi ai collocatori media stimata secondo gli accordi di distribuzione al momento di redazione del presente Prospetto d'Offerta è pari al 63,76%.

TOTALE EXPENSE RATIO (TER): COSTI E SPESE EFFETTIVI DEGLI OICR

AXA MPS Euro Government Bonds B		2015	2016	2017
Commissioni	Totale	1,50%	1,50%	1,50%
	di gestione	1,50%	1,50%	1,50%
	di performance	0,00%	0,00%	0,00%
TER degli OICR sottostanti		0,39%	0,34%	0,34%
Oneri inerenti all'acquisizione e alla dismissione delle attività		0,00%	0,00%	0,00%
Spese di amministrazione e custodia		0,03%	0,02%	0,02%
Spese revisione		0,00%	0,00%	0,00%
Spese legali e giudiziarie		0,00%	0,00%	0,00%
Spese di pubblicazione		0,00%	0,00%	0,00%
Altri oneri		0,00%	0,00%	0,00%
Totale		1,92%	1,86%	1,86%

ALTRE INFORMAZIONI

Il peso percentuale delle compravendite di strumenti finanziari effettuate tramite intermediari negozianti del gruppo di appartenenza dell'Impresa di Assicurazione è pari a zero.

Fondo	Global Bond
Categoria ANIA	Obbligazionari misti internazionali
Valuta di denominazione	Euro
Grado di rischio	medio-alto
Benchmark	75% Barcap Global Aggregate Total Return Euro Hedged, 25% BoA Merrill Lynch Global High Yield Constrained Total Return Euro Hedged

Rendimenti percentuali 2008-2017

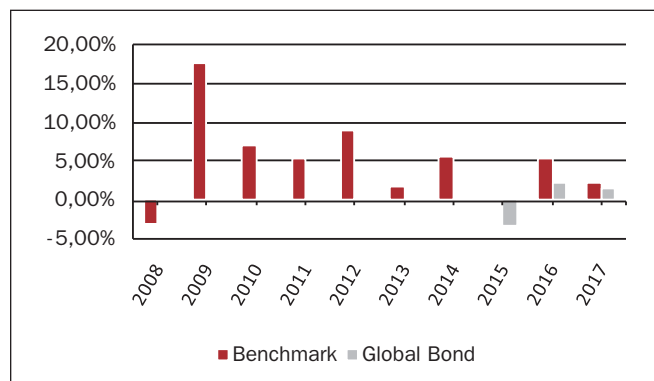

Andamento 2017

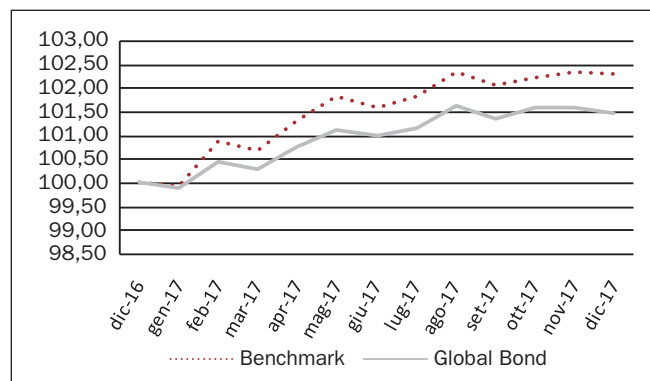

Rendimento medio annuo composto	Ultimi 3 anni	Ultimi 5 anni
OICR	0,12%	n.a.
Benchmark	2,48%	0,12%

I rendimenti passati non sono indicativi di quelli futuri

Annotazioni:

- I dati di rendimento non includono gli eventuali costi di sottoscrizione, a carico dell'investitore-contraente.
- La performance del benchmark non riflette gli oneri gravanti sul fondo

Data di inizio operatività	01/09/2014
Periodo previsto di durata del fondo	Illimitata
Patrimonio netto al 31.12.2017 (milioni di euro)	39,80
Valore della quota al 31.12.2017 (euro)	9,98
Gestore	L'Impresa di assicurazione è il gestore del fondo.

La quota-parte del totale dei costi dell'investimento finanziario retrocessi ai collocatori media stimata secondo gli accordi di distribuzione al momento di redazione del presente Prospetto d'Offerta è pari al 59,27%.

TOTAL EXPENSE RATIO (TER): COSTI E SPESE EFFETTIVE DEL FONDO INTERNO

AXA MPS Euro Global Bond		2015	2016	2017
Commissioni	Totale	1,80%	1,80%	1,80%
	di gestione	1,80%	1,00%	1,80%
	di performance	0,00%	0,00%	0,00%
TER degli OICR sottostanti		0,57%	0,61%	0,67%
Oneri inerenti all'acquisizione e alla dismissione delle attività		0,01%	0,00%	0,00%
Spese di amministrazione e custodia		0,04%	0,03%	0,03%
Spese revisione		0,00%	0,00%	0,00%
Spese legali e giudiziarie		0,00%	0,00%	0,00%
Spese di pubblicazione		0,01%	0,00%	0,00%
Altri oneri		0,00%	0,01%	0,00%
Totale		2,43%	2,45%	2,51%

ALTRE INFORMAZIONI

Il peso percentuale delle compravendite di strumenti finanziari effettuate tramite intermediari negozianti del gruppo di appartenenza dell'Impresa di Assicurazione è pari a zero.

Fondo	Commodities B
Categoria ANIA	Azionario Specializzato
Valuta di denominazione	Euro
Grado di rischio	medio-alto
Benchmark	50% MSCI World Energy, 50% MSCI World Materials

Rendimenti percentuali 2008-2017

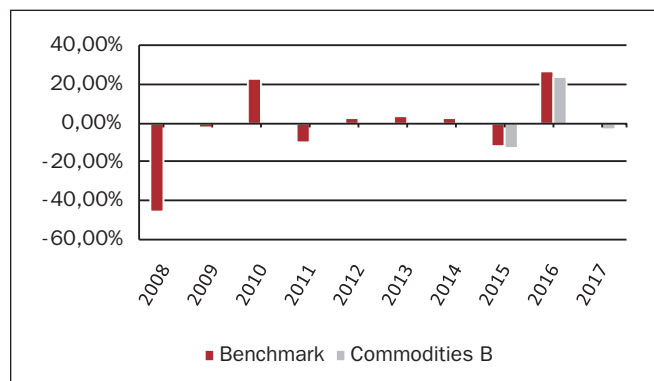

Andamento 2017

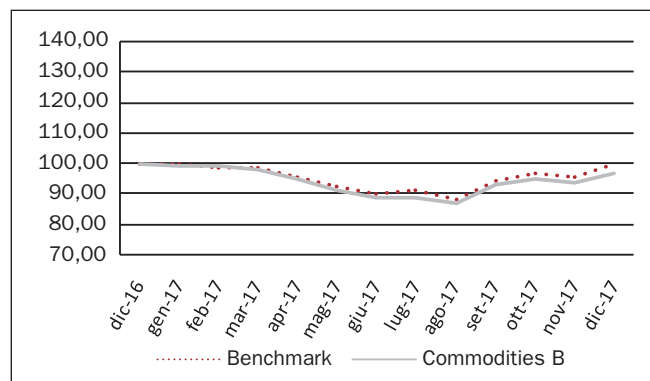

Rendimento medio annuo composto	Ultimi 3 anni	Ultimi 5 anni
OICR	1,38%	n.a.
Benchmark	3,67%	3,24%

I rendimenti passati non sono indicativi di quelli futuri

Annotazioni:

- I dati di rendimento non includono gli eventuali costi di sottoscrizione, a carico dell'investitore-contraente.
- La performance del benchmark non riflette gli oneri gravanti sul fondo

Data di inizio operatività	01/09/2014
Periodo previsto di durata del fondo	Illimitata
Patrimonio netto 31.12.2017 (milioni di euro)	5,98
Valore della quota a fine periodo 31.12.2017 (euro)	9,25
Gestore	L'Impresa di assicurazione è il gestore del fondo.

La quota-parte del totale dei costi dell'investimento finanziario retrocessi ai collocatori media stimata secondo gli accordi di distribuzione al momento di redazione del presente Prospetto d'Offerta è pari al 55,98%.

TOTAL EXPENSE RATIO (TER): COSTI E SPESE EFFETTIVE DEL FONDO INTERNO

AXA MPS Euro Commodities B		2015	2016	2017
Commissioni	Totale	2,10%	2,10%	2,10%
	di gestione	2,10%	2,10%	2,10%
	di performance	0,00%	0,00%	0,00%
TER degli OICR sottostanti		0,71%	0,94%	0,97%
Oneri inerenti all'acquisizione e alla dismissione delle attività		0,00%	0,00%	0,00%
Spese di amministrazione e custodia		0,07%	0,00%	0,08%
Spese revisione		0,00%	0,00%	0,00%
Spese legali e giudiziarie		0,00%	0,00%	0,00%
Spese di pubblicazione		0,04%	0,03%	0,02%
Altri oneri		0,00%	0,00%	0,00%
Totale		2,93%	3,15%	3,17%

ALTRE INFORMAZIONI

Il peso percentuale delle compravendite di strumenti finanziari effettuate tramite intermediari negozianti del gruppo di appartenenza dell'Impresa di Assicurazione è pari a zero.

Fondo	Multi Asset Solution
Categoria ANIA	Flessibili
Valuta di denominazione	Euro
Grado di rischio	medio
Benchmark	100% Eonia Capitalisation Index 7 Days

Rendimenti percentuali 2008-2017

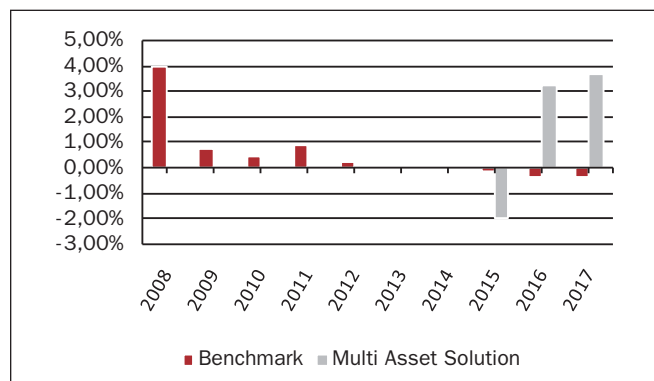

Andamento 2017

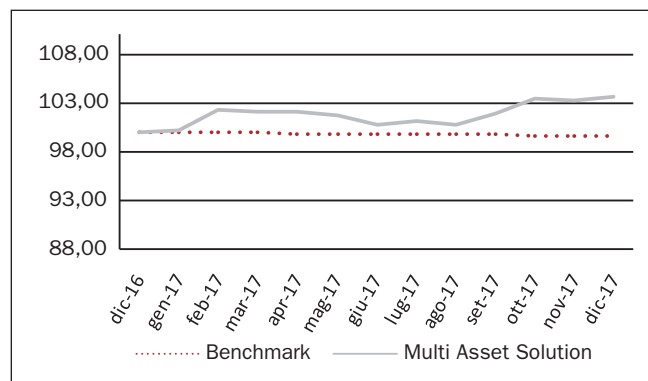

Rendimento medio annuo composto	Ultimi 3 anni	Ultimi 5 anni
OICR	1,62%	n.a.
Benchmark	-0,26%	-0,12%

I rendimenti passati non sono indicativi di quelli futuri

Annotazioni:

- I dati di rendimento non includono gli eventuali costi di sottoscrizione, a carico dell'investitore-contraente.
- La performance del benchmark non riflette gli oneri gravanti sul fondo

Data di inizio operatività	01/09/2014
Periodo previsto di durata del fondo	Illimitata
Patrimonio netto al 31.12.2017 (milioni di euro)	6,48
Valore della quota al 31.12.2017 (euro)	10,45
Gestore	L'Impresa di assicurazione è il gestore del fondo.

La quota-parte del totale dei costi dell'investimento finanziario retrocessi ai collocatori media stimata secondo gli accordi di distribuzione al momento di redazione del presente Prospetto d'Offerta è pari al 58,07%.

TOTAL EXPENSE RATIO (TER): COSTI E SPESE EFFETTIVE DEL FONDO INTERNO

AXA MPS Multi Asset Solution		2015	2016	2017
Commissioni	Totale	1,90%	1,90%	1,90%
	di gestione	1,90%	1,90%	1,90%
	di performance	0,00%	0,00%	0,00%
TER degli OICR sottostanti		0,72%	0,64%	0,71%
Oneri inerenti all'acquisizione e alla dismissione delle attività		0,00%	0,00%	0,00%
Spese di amministrazione e custodia		0,06%	0,07%	0,08%
Spese revisione		0,00%	0,00%	0,00%
Spese legali e giudiziarie		0,00%	0,00%	0,00%
Spese di pubblicazione		0,04%	0,03%	0,02%
Altri oneri		0,01%	0,01%	0,02%
Totale		2,74%	2,64%	2,72%

ALTRE INFORMAZIONI

Il peso percentuale delle compravendite di strumenti finanziari effettuate tramite intermediari negozianti del gruppo di appartenenza dell'Impresa di Assicurazione è pari a zero.

Fondo	Global Real Estate B
Categoria ANIA	Azionario Specializzato
Valuta di denominazione	Euro
Grado di rischio	medio-alto
Benchmark	100% FTSE EPRA NAREIT Real Estate Index

Rendimenti percentuali 2008-2017

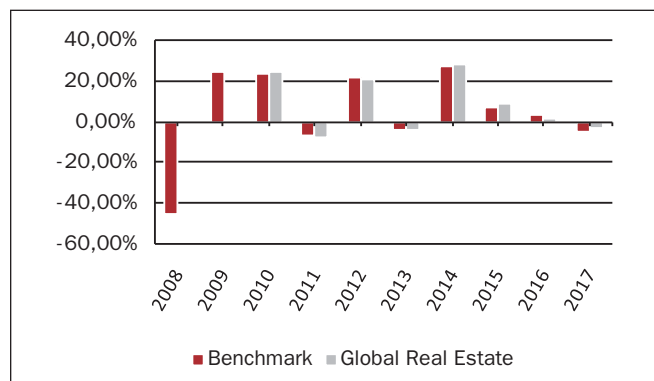

Andamento 2017

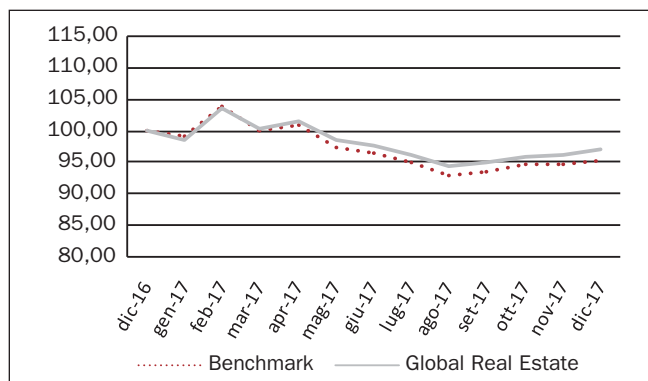

Rendimento medio annuo composto	Ultimi 3 anni	Ultimi 5 anni
OICR	2,30%	n.a.
Benchmark	1,84%	5,30%

I rendimenti passati non sono indicativi di quelli futuri

Annotazioni:

- I dati di rendimento non includono gli eventuali costi di sottoscrizione, a carico dell'investitore-contraente.
- La performance del benchmark non riflette gli oneri gravanti sul fondo

Data di inizio operatività	01/09/2014
Periodo previsto di durata del fondo	Illimitata
Patrimonio netto al 31.12.2017 (milioni di euro)	4,56
Valore della quota al 31.12.2017 (euro)	11,56
Gestore	L'Impresa di assicurazione è il gestore del fondo.

La quota-parte del totale dei costi dell'investimento finanziario retrocessi ai collocatori media stimata secondo gli accordi di distribuzione al momento di redazione del presente Prospetto d'Offerta è pari al 55,98%.

TOTAL EXPENSE RATIO (TER): COSTI E SPESE EFFETTIVE DEL FONDO INTERNO

AXA MPS Global Real Estate B		2015	2016	2017
Commissioni	Totale	2,10%	2,10%	2,10%
	di gestione	2,10%	2,10%	2,10%
	di performance	0,00%	0,00%	0,00%
TER degli OICR sottostanti		0,84%	0,78%	0,79%
Oneri inerenti all'acquisizione e alla dismissione delle attività		0,00%	0,00%	0,00%
Spese di amministrazione e custodia		0,07%	0,07%	0,08%
Spese revisione		0,00%	0,00%	0,00%
Spese legali e giudiziarie		0,00%	0,00%	0,00%
Spese di pubblicazione		0,03%	0,02%	0,02%
Altri oneri		0,01%	0,00%	0,00%
Totale		3,06%	2,98%	2,99%

ALTRE INFORMAZIONI

Il peso percentuale delle compravendite di strumenti finanziari effettuate tramite intermediari negozianti del gruppo di appartenenza dell'Impresa di Assicurazione è pari a zero.

Fondo	Emerging Market Debt
Categoria ANIA	Obbligazionario puri internazionali governativi medio/lungo termine
Valuta di denominazione	Euro
Grado di rischio	medio-alto
Benchmark	50% JPM GBI-EM Global Diversified, 40% JPM EMBI Global Diversified, 10% JPM CEMBI Broad Diversified

Rendimenti percentuali 2008-2017

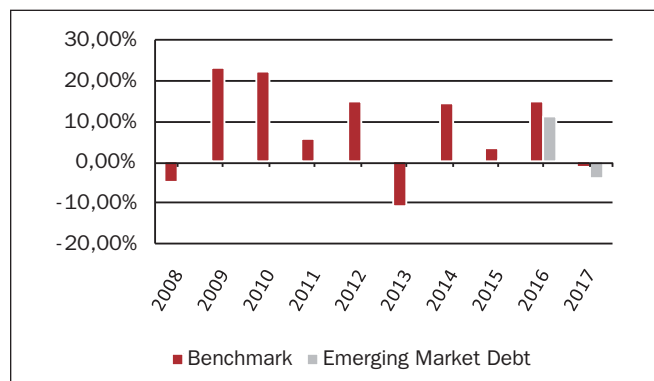

Andamento 2017

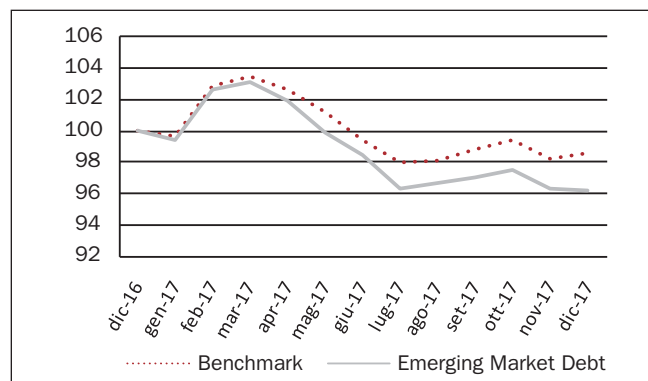

Rendimento medio annuo composto	Ultimi 3 anni	Ultimi 5 anni
OICR	2,55%	n.a.
Benchmark	5,30%	3,62%

I rendimenti passati non sono indicativi di quelli futuri

Annotazioni:

- I dati di rendimento non includono gli eventuali costi di sottoscrizione, a carico dell'investitore-contraente.
- La performance del benchmark non riflette gli oneri gravanti sul fondo

Data di inizio operatività	01/09/2014
Periodo previsto di durata del fondo	Illimitata
Patrimonio netto al 31.12.2017 (milioni di euro)	45,07
Valore della quota al 31.12.2017 (euro)	10,77
Gestore	L'Impresa di assicurazione è il gestore del fondo.

La quota-parte del totale dei costi dell'investimento finanziario retrocessi ai collocatori media stimata secondo gli accordi di distribuzione al momento di redazione del presente Prospetto d'Offerta è pari al 58,07%.

TOTAL EXPENSE RATIO (TER): COSTI E SPESE EFFETTIVE DEL FONDO INTERNO

AXA MPS Emerging Market Debt		2015	2016	2017
Commissioni	Totale	1,90%	1,90%	1,90%
	di gestione	1,90%	1,90%	1,90%
	di performance	0,00%	0,00%	0,00%
TER degli OICR sottostanti		0,89%	0,86%	0,89%
Oneri inerenti all'acquisizione e alla dismissione delle attività		0,01%	0,00%	0,00%
Spese di amministrazione e custodia		0,04%	0,03%	0,03%
Spese revisione		0,00%	0,00%	0,00%
Spese legali e giudiziarie		0,00%	0,00%	0,00%
Spese di pubblicazione		0,00%	0,00%	0,00%
Altri oneri		0,00%	0,00%	0,00%
Totale		2,84%	2,80%	2,82%

ALTRE INFORMAZIONI

Il peso percentuale delle compravendite di strumenti finanziari effettuate tramite intermediari negozianti del gruppo di appartenenza dell'Impresa di Assicurazione è pari a zero.

Fondo	China Equity
Categoria ANIA	Azionario Specializzato
Valuta di denominazione	Euro
Grado di rischio	alto
Benchmark	100% MSCI Golden Dragon

Rendimenti percentuali 2008-2017

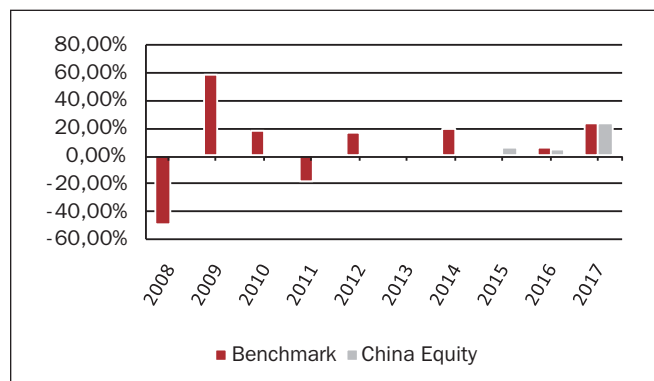

Andamento 2017

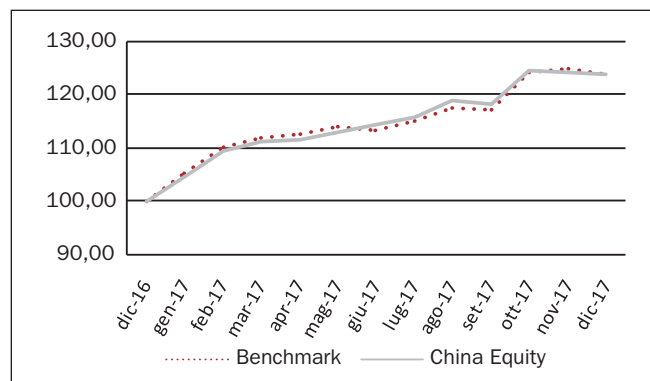

Rendimento medio annuo composto	Ultimi 3 anni	Ultimi 5 anni
OICR	11,04%	n.a.
Benchmark	10,04%	09,60%

I rendimenti passati non sono indicativi di quelli futuri

Annotazioni:

- I dati di rendimento non includono gli eventuali costi di sottoscrizione, a carico dell'investitore-contraente.
- La performance del benchmark non riflette gli oneri gravanti sul fondo

Data di inizio operatività	01/09/2014
Periodo previsto di durata del fondo	Illimitata
Patrimonio netto al 31.12.2017 (milioni di euro)	21,50
Valore della quota al 31.12.2017 (euro)	10,13
Gestore	L'Impresa di assicurazione è il gestore del fondo.

La quota-parte del totale dei costi dell'investimento finanziario retrocessi ai collocatori media stimata secondo gli accordi di distribuzione al momento di redazione del presente Prospetto d'Offerta è pari al 55,04%.

TOTAL EXPENSE RATIO (TER): COSTI E SPESE EFFETTIVE DEL FONDO INTERNO

AXA MPS China Equity		2015	2016	2017
Commissioni	Totale	2,20%	2,20%	2,20%
	di gestione	2,20%	2,20%	2,20%
	di performance	0,00%	0,00%	0,00%
TER degli OICR sottostanti		1,03%	0,97%	0,93%
Oneri inerenti all'acquisizione e alla dismissione delle attività		0,01%	0,00%	0,00%
Spese di amministrazione e custodia		0,07%	0,07%	0,08%
Spese revisione		0,00%	0,00%	0,00%
Spese legali e giudiziarie		0,00%	0,00%	0,00%
Spese di pubblicazione		0,02%	0,02%	0,02%
Altri oneri		0,01%	0,00%	0,01%
Totale		3,34%	3,27%	3,24%

ALTRE INFORMAZIONI

Il peso percentuale delle compravendite di strumenti finanziari effettuate tramite intermediari negozianti del gruppo di appartenenza dell'Impresa di Assicurazione è pari a zero.

Fondo	Euro Credit
Categoria ANIA	Obbligazionari puro euro corporate
Valuta di denominazione	Euro
Grado di rischio	medio-basso
Benchmark	100% Iboxx Euro Corporate Bond Index

Rendimenti percentuali 2008-2017

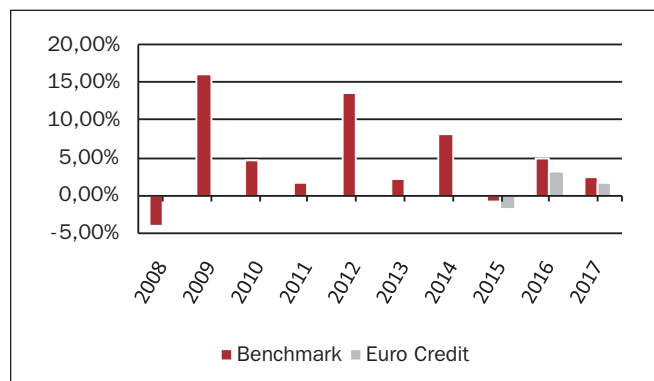

Andamento 2017

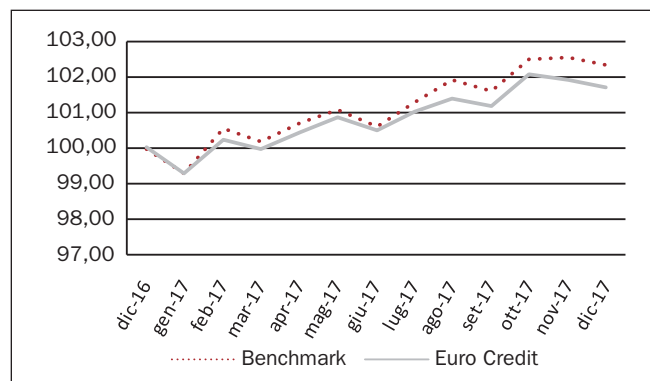

Rendimento medio annuo composto	Ultimi 3 anni	Ultimi 5 anni
OICR	0,98%	n.a.
Benchmark	2,13%	3,34%

I rendimenti passati non sono indicativi di quelli futuri

Annotazioni:

- I dati di rendimento non includono gli eventuali costi di sottoscrizione, a carico dell'investitore-contraente.
- La performance del benchmark non riflette gli oneri gravanti sul fondo

Data di inizio operatività	01/09/2014
Periodo previsto di durata del fondo	Illimitata
Patrimonio netto al 31.12.2017 (milioni di euro)	131,92
Valore della quota al 31.12.2017 (euro)	10,39
Gestore	L'Impresa di assicurazione è il gestore del fondo.

La quota-parte del totale dei costi dell'investimento finanziario retrocessi ai collocatori media stimata secondo gli accordi di distribuzione al momento di redazione del presente Prospetto d'Offerta è pari al 60,61%.

TOTAL EXPENSE RATIO (TER): COSTI E SPESE EFFETTIVE DEL FONDO INTERNO

AXA MPS Euro Credit		2015	2016	2017
Commissioni	Totale	1,70%	1,70%	1,70%
	di gestione	1,70%	1,70%	1,70%
	di performance	0,00%	0,00%	0,00%
TER degli OICR sottostanti		0,59%	0,56%	0,52%
Oneri inerenti all'acquisizione e alla dismissione delle attività		0,00%	0,00%	0,00%
Spese di amministrazione e custodia		0,03%	0,02%	0,02%
Spese revisione		0,00%	0,00%	0,00%
Spese legali e giudiziarie		0,00%	0,00%	0,00%
Spese di pubblicazione		0,00%	0,00%	0,00%
Altri oneri		0,00%	0,00%	0,00%
Totale		2,32%	2,29%	2,25%

ALTRE INFORMAZIONI

Il peso percentuale delle compravendite di strumenti finanziari effettuate tramite intermediari negozianti del gruppo di appartenenza dell'Impresa di Assicurazione è pari a zero.

Fondo	Secure Plus
Categoria ANIA	Obbligazionari misto
Valuta di denominazione	Euro
Grado di rischio	medio-alto
Benchmark	EONIA capitalization index 7 days

Rendimenti percentuali 2008-2017

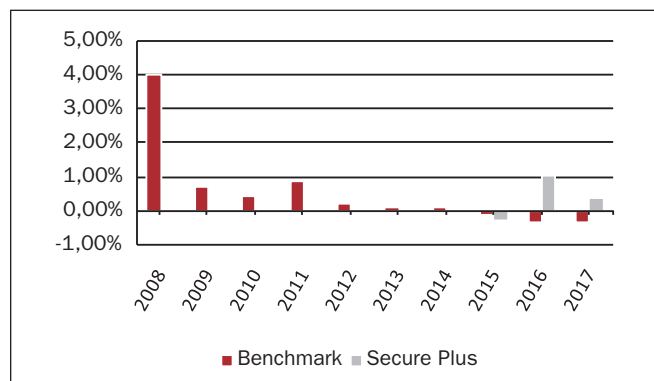

Andamento 2018

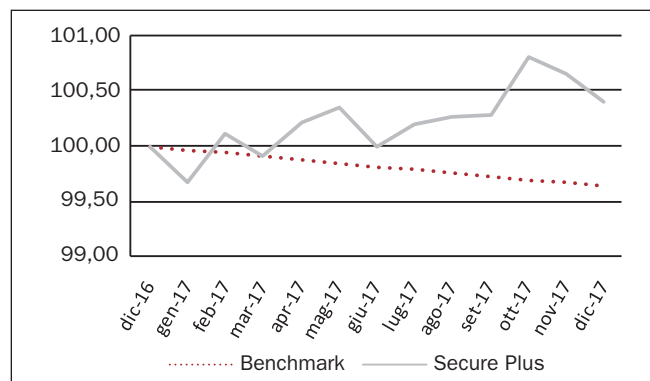

Rendimento medio annuo composto	Ultimi 3 anni	Ultimi 5 anni
OICR	0,39%	n.a.
Benchmark	-0,26%	-0,12%

I rendimenti passati non sono indicativi di quelli futuri

Annotazioni:

- I dati di rendimento non includono gli eventuali costi di sottoscrizione, a carico dell'investitore-contraente.
- La performance del benchmark non riflette gli oneri gravanti sul fondo

Data di inizio operatività	01/09/2014
Periodo previsto di durata del fondo	Illimitata
Patrimonio netto 31.12.2017 (milioni di euro)	21,50
Valore della quota a fine periodo 31.12.2017 (euro)	10,13
Gestore	L'Impresa di assicurazione è il gestore del fondo.

La quota-parte del totale dei costi dell'investimento finanziario retrocessi ai collocatori media stimata secondo gli accordi di distribuzione al momento di redazione del presente Prospetto d'Offerta è pari al 65,64%.

TOTAL EXPENSE RATIO (TER): COSTI E SPESE EFFETTIVE DEL FONDO INTERNO

AXA MPS Secure Plus		2015	2016	2017
Commissioni	Totale	1,40%	1,40%	1,40%
	di gestione	1,40%	1,40%	1,40%
	di performance	0,00%	0,00%	0,00%
TER degli OICR sottostanti		0,35%	0,39%	0,41%
Oneri inerenti all'acquisizione e alla dismissione delle attività		0,01%	0,00%	0,00%
Spese di amministrazione e custodia		0,06%	0,04%	0,04%
Spese revisione		0,00%	0,00%	0,00%
Spese legali e giudiziarie		0,00%	0,00%	0,00%
Spese di pubblicazione		0,01%	0,01%	0,00%
Altri oneri		0,02%	0,01%	0,00%
Totale		1,83%	1,84%	1,85%

ALTRE INFORMAZIONI

Il peso percentuale delle compravendite di strumenti finanziari effettuate tramite intermediari negozianti del gruppo di appartenenza dell'Impresa di Assicurazione è pari a zero.

Fondo	Global High Yield
Categoria ANIA	Obbligazionari Misti Internazionali
Valuta di denominazione	Euro
Grado di rischio (vers. Unico)	Alto
Grado di rischio (vers. Ricorrente)	medio-alto
Benchmark	100% BoA Merrill Lynch Global High Yield Total Return Euro Hedged

Il Fondo Interno Global High Yield è di nuova istituzione e non è quindi possibile, alla data di redazione della presente Parte II, rappresentarne graficamente l'andamento storico. Si riportano pertanto i dati storici relativi esclusivamente al benchmark di riferimento.

Rendimenti percentuali 2008-2017

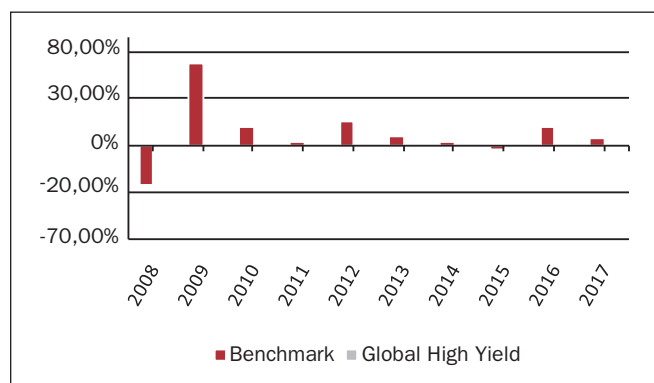

Andamento 2017

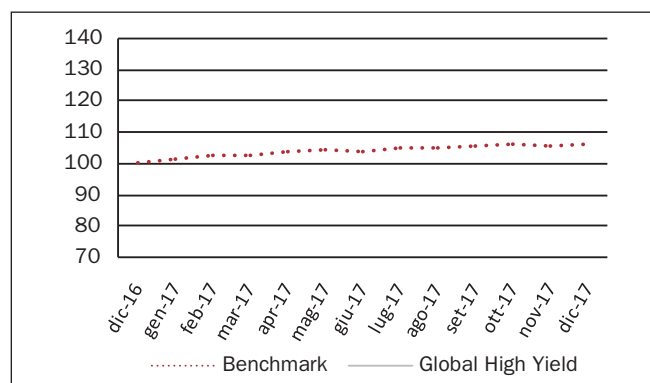

Rendimento medio annuo composto	Ultimi 3 anni	Ultimi 5 anni
OICR	n.a.	n.a.
Benchmark	5,70%	5,23%

I rendimenti passati non sono indicativi di quelli futuri

Annotazioni:

- I dati di rendimento non includono gli eventuali costi di sottoscrizione, a carico dell'investitore-contraente.
- La performance del benchmark non riflette gli oneri gravanti sul fondo.

Data di inizio operatività	05/06/2017
Periodo previsto di durata del fondo	Illimitata
Patrimonio netto al 31.12.2017 (milioni di euro)	4,26
Valore della quota al 31.12.2017 (euro)	10,06
Gestore	L'Impresa di assicurazione è il gestore del fondo.

La quota-parte del totale dei costi dell'investimento finanziario retrocessi ai collocatori media stimata secondo gli accordi di distribuzione al momento di redazione del presente Prospetto d'Offerta è pari al 58,07%.

ALTRE INFORMAZIONI

Il peso percentuale delle compravendite di strumenti finanziari effettuate tramite intermediari negozianti del gruppo di appartenenza dell'Impresa di Assicurazione è pari a zero.

Fondo	Short Maturity Diversified Bond
Categoria ANIA	Obbligazionari Misti Internazionali
Valuta di denominazione	Euro
Grado di rischio	medio-basso
Benchmark	100% Bloomberg Barclays Global Agg 1-3 years EUR hedged

Il Fondo Interno Short Maturity Diversified Bond è di nuova istituzione e non è quindi possibile, alla data di redazione della presente Parte II, rappresentarne graficamente l'andamento storico. Si riportano pertanto i dati storici relativi esclusivamente al benchmark di riferimento.

Rendimenti percentuali 2008-2017

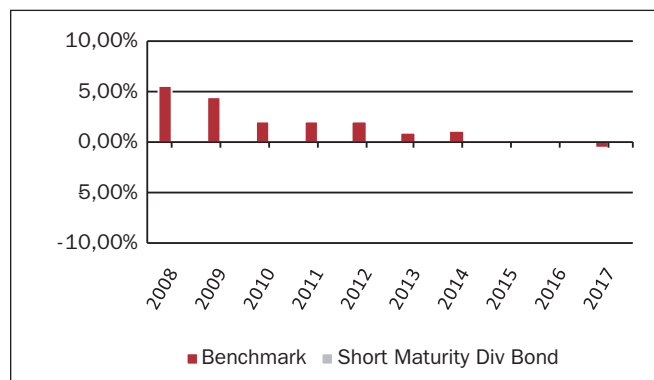

Andamento 2017

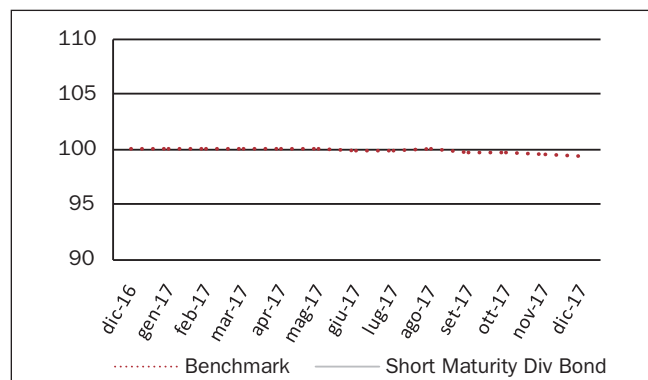

Rendimento medio annuo composto	Ultimi 3 anni	Ultimi 5 anni
OICR	n.a.	n.a.
Benchmark	-0,03%	0,38%

I rendimenti passati non sono indicativi di quelli futuri

Annotazioni:

- I dati di rendimento non includono gli eventuali costi di sottoscrizione, a carico dell'investitore-contraente.
- La performance del benchmark non riflette gli oneri gravanti sul fondo.

Data di inizio operatività	05/06/2017
Periodo previsto di durata del fondo	Illimitata
Patrimonio netto al 31.12.2017 (milioni di euro)	0,54
Valore della quota al 31.12.2017 (euro)	9,89
Gestore	L'Impresa di assicurazione è il gestore del fondo.

La quota-parte del totale dei costi dell'investimento finanziario retrocessi ai collocatori media stimata secondo gli accordi di distribuzione al momento di redazione del presente Prospetto d'Offerta è pari al 55,98%.

ALTRE INFORMAZIONI

Il peso percentuale delle compravendite di strumenti finanziari effettuate tramite intermediari negozianti del gruppo di appartenenza dell'Impresa di Assicurazione è pari a zero.

Fondo	Diversified Income
Categoria ANIA	Bilanciato
Valuta di denominazione	Euro
Grado di rischio	medio
Benchmark	30% MSCI World High Dividend, 20% BBgB Global Aggregate TR Eur, 20% BofA ML Global High Yield Index Eur, 20% JP Morgan Euro EMBI Global Diversified Composite, 10% FTSE ESPRA/NAREIT Developed NR EUR

Il Fondo Interno Diversified Income è di nuova istituzione e non è quindi possibile, alla data di redazione della presente Parte II, rappresentarne graficamente l'andamento storico. Si riportano pertanto i dati storici relativi esclusivamente al benchmark di riferimento.

Rendimenti percentuali 2008-2017

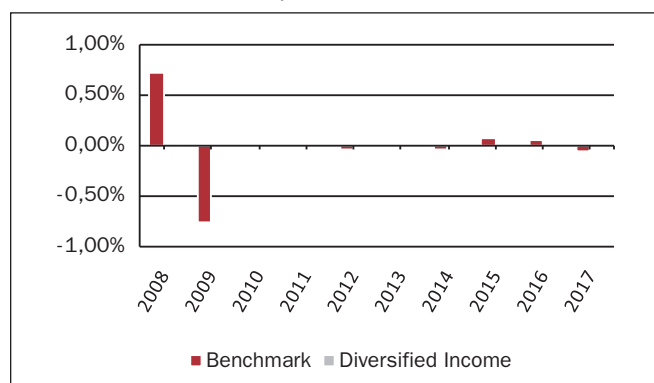

Andamento 2017

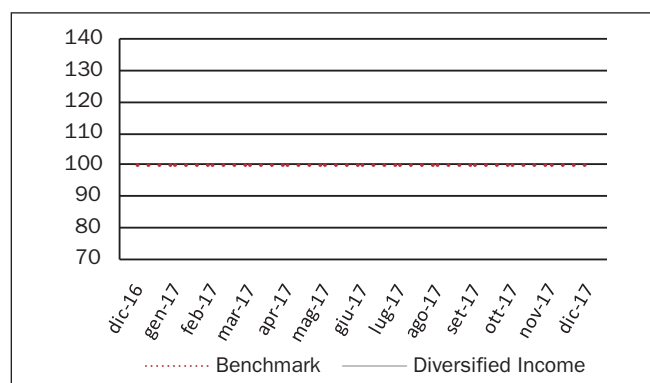

Rendimento medio annuo composto	Ultimi 3 anni	Ultimi 5 anni
OICR	n.a.	n.a.
Benchmark	8,02%	8,50%

I rendimenti passati non sono indicativi di quelli futuri

Annotazioni:

- I dati di rendimento non includono gli eventuali costi di sottoscrizione, a carico dell'investitore-contraente.
- La performance del benchmark non riflette gli oneri gravanti sul fondo.

Data di inizio operatività	05/06/2017
Periodo previsto di durata del fondo	Illimitata
Patrimonio netto al 31.12.2017 (milioni di euro)	3,94
Valore della quota al 31.12.2017 (euro)	10,02
Gestore	L'Impresa di assicurazione è il gestore del fondo.

La quota-parte del totale dei costi dell'investimento finanziario retrocessi ai collocatori media stimata secondo gli accordi di distribuzione al momento di redazione del presente Prospetto d'Offerta è pari al 55,98%.

ALTRE INFORMAZIONI

Il peso percentuale delle compravendite di strumenti finanziari effettuate tramite intermediari negozianti del gruppo di appartenenza dell'Impresa di Assicurazione è pari a zero.

Fondo	COMBINAZIONE LIBERA A
Valuta di denominazione	Euro
Grado di rischio	medio-basso
Benchmark	12.5% EONIA Capitalization Index 7 Days, 47.5% JPM EMU ALL MATURITIES, 20.5% MSCI Europe, 11.5% MSCI USA, 3.5% MSCI Pacific, 4.5% MSCI Emerging

La combinazione libera risulta composta dai seguenti OICR secondo le percentuali d'investimento specifiche:

Rendimento medio annuo composto	Ultimi 3 anni	Percentuale di investimento nella combinazione
European Equity B	AF07	20,50%
USA Equity B	AF08	11,50%
Emerging Markets Equity B	AF10	4,50%
Pacific Equity B	AF09	3,50%
Euro Government Bonds B	AF12	47,50%
Liquidity 2.0	AF21	12,50%

Rendimenti percentuali 2008-2017

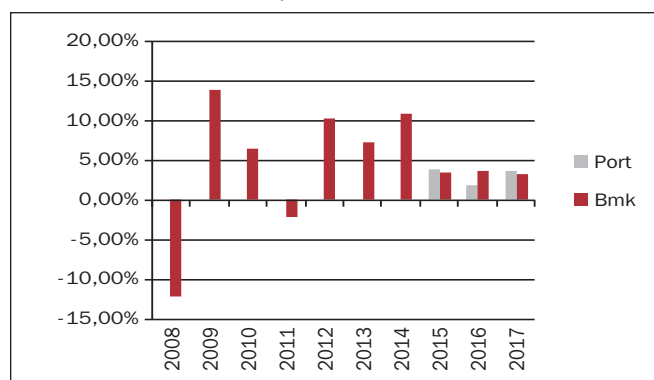

Andamento 2017

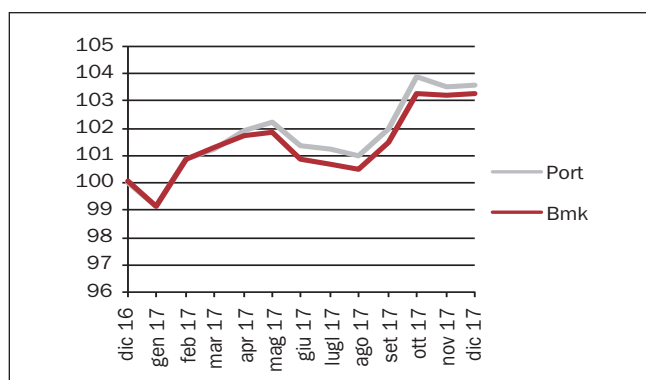

Rendimento medio annuo composto	Ultimi 3 anni	Ultimi 5 anni
OICR	n.a.	n.a.
Benchmark	3,46%	5,69%

I rendimenti passati non sono indicativi di quelli futuri

Annotazioni:

- I dati di rendimento non includono gli eventuali costi di sottoscrizione, a carico dell'investitore-contraente.
- La performance del benchmark non riflette gli oneri gravanti sul fondo

Data di inizio operatività	01/09/2014
Periodo previsto di durata del fondo	Illimitata
Patrimonio netto 31.12.2017 (milioni di euro)	n.d.
Valore della quota a fine periodo 31.12.2017 (euro)	n.d.
Gestore	L'Impresa di assicurazione è il gestore del fondo.

La quota-parte del totale dei costi dell'investimento finanziario retrocessi ai collocatori media stimata secondo gli accordi di distribuzione al momento di redazione del presente Prospetto d'Offerta e basata sull'ipotesi di allocazione indicata è pari al 62,23%. Qualora l'Investitore-Contrante scegliesse diverse percentuali di investimento nei Fondi Interni presenti nella Combinazione Libera, tale valore risulterebbe variato.

TOTAL EXPENSE RATIO (TER): COSTI E SPESE EFFETTIVE DEL FONDO INTERNO

La presente Combinazione Libera è un'allocazione esemplificativa in fondi volta ad illustrare le caratteristiche di un ipotetico portafoglio di investimenti. Si riporta pertanto una misura media del TER totale relativo all'ultimo anno solare, basato sull'ipotesi di allocazione indicata; tale valore è pari al 2,22%. Qualora l'Investitore-Contraente scegliesse diverse percentuali di investimento nei Fondi Interni presenti nella Combinazione Libera, tale valore risulterebbe variato.

ALTRE INFORMAZIONI

Il peso percentuale delle compravendite di strumenti finanziari effettuate tramite intermediari negozianti del gruppo di appartenenza dell'Impresa di Assicurazione è pari a zero.

Fondo	COMBINAZIONE LIBERA B
Valuta di denominazione	Euro
Grado di rischio	medio
Benchmark	30% EONIA Capitalization Index 7 Days, 50% JPM EMU ALL MATURITIES, 10% MSCI Europe, 5.5% MSCI USA, 1.5% MSCI Pacific, 3.0% MSCI Emerging

La combinazione libera risulta composta dai seguenti OICR secondo le percentuali d'investimento specifiche:

Rendimento medio annuo composto	Ultimi 3 anni	Percentuale di investimento nella combinazione
European Equity B	AF07	10,00%
USA Equity B	AF08	5,50%
Emerging Markets Equity B	AF10	3,00%
Pacific Equity B	AF09	1,50%
Euro Government Bonds B	AF12	50,00%
Liquidity 2.0	AF21	30,00%

Rendimenti percentuali 2008-2017

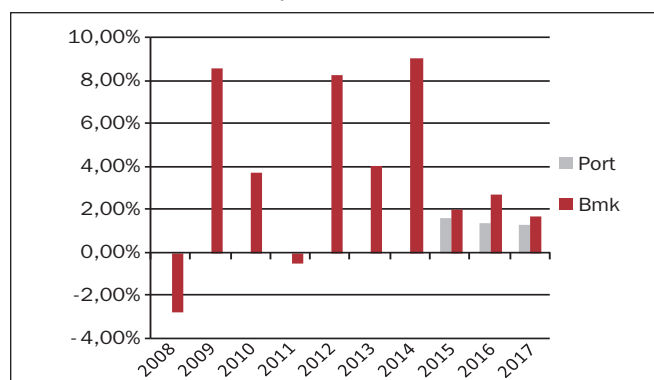

Andamento 2017

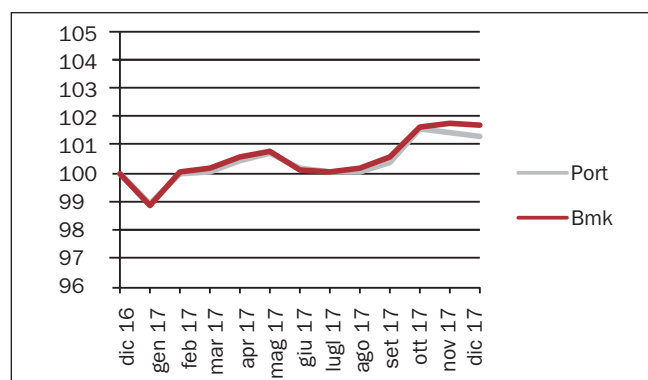

Rendimento medio annuo composto	Ultimi 3 anni	Ultimi 5 anni
OICR	n.a.	n.a.
Benchmark	2,15%	3,88%

I rendimenti passati non sono indicativi di quelli futuri

Annotazioni:

- I dati di rendimento non includono gli eventuali costi di sottoscrizione, a carico dell'investitore-contraente.
- La performance del benchmark non riflette gli oneri gravanti sul fondo

Data di inizio operatività	01/09/2014
Periodo previsto di durata del fondo	Illimitata
Patrimonio netto 31.12.2017 (milioni di euro)	n.d.
Valore della quota a fine periodo 31.12.2017 (euro)	n.d.
Gestore	L'Impresa di assicurazione è il gestore del fondo.

La quota-parte del totale dei costi dell'investimento finanziario retrocessi ai collocatori media stimata secondo gli accordi di distribuzione al momento di redazione del presente Prospetto d'Offerta e basata sull'ipotesi di allocazione indicata è pari al 66,01%. Qualora l'Investitore-Contraente scegliesse diverse percentuali di investimento nei Fondi Interni presenti nella Combinazione Libera, tale valore risulterebbe variato.

TOTAL EXPENSE RATIO (TER): COSTI E SPESE EFFETTIVE DEL FONDO INTERNO

La presente Combinazione Libera è un'allocazione esemplificativa in fondi volta ad illustrare le caratteristiche di un ipotetico portafoglio di investimenti. Si riporta pertanto una misura media del TER totale relativo all'ultimo anno solare, basato sull'ipotesi di allocazione indicata; tale valore è pari al 1,89%. Qualora l'Investitore-Contraente scegliesse diverse percentuali di investimento nei Fondi Interni presenti nella Combinazione Libera, tale valore risulterebbe variato.

ALTRE INFORMAZIONI

Il peso percentuale delle compravendite di strumenti finanziari effettuate tramite intermediari negozianti del gruppo di appartenenza dell'Impresa di Assicurazione è pari a zero.

PAGINA BIANCA PER ESIGENZE TIPOGRAFICHE